Prof. Dr.-Ing. Steffen Koch
Bereich Bauingenieurwesen

Hochschule Wismar
University of Applied Sciences Technology, Business And Design

Regelstudienplan Bachelor, dualer Studiengang, Bauingenieurwesen

Gemeinsame Ausbildung am Campus der HS Wismar, dem Ausbildungsbetrieb und dem Überbetrieblichen Ausbildungszentrum (ÜAZ)
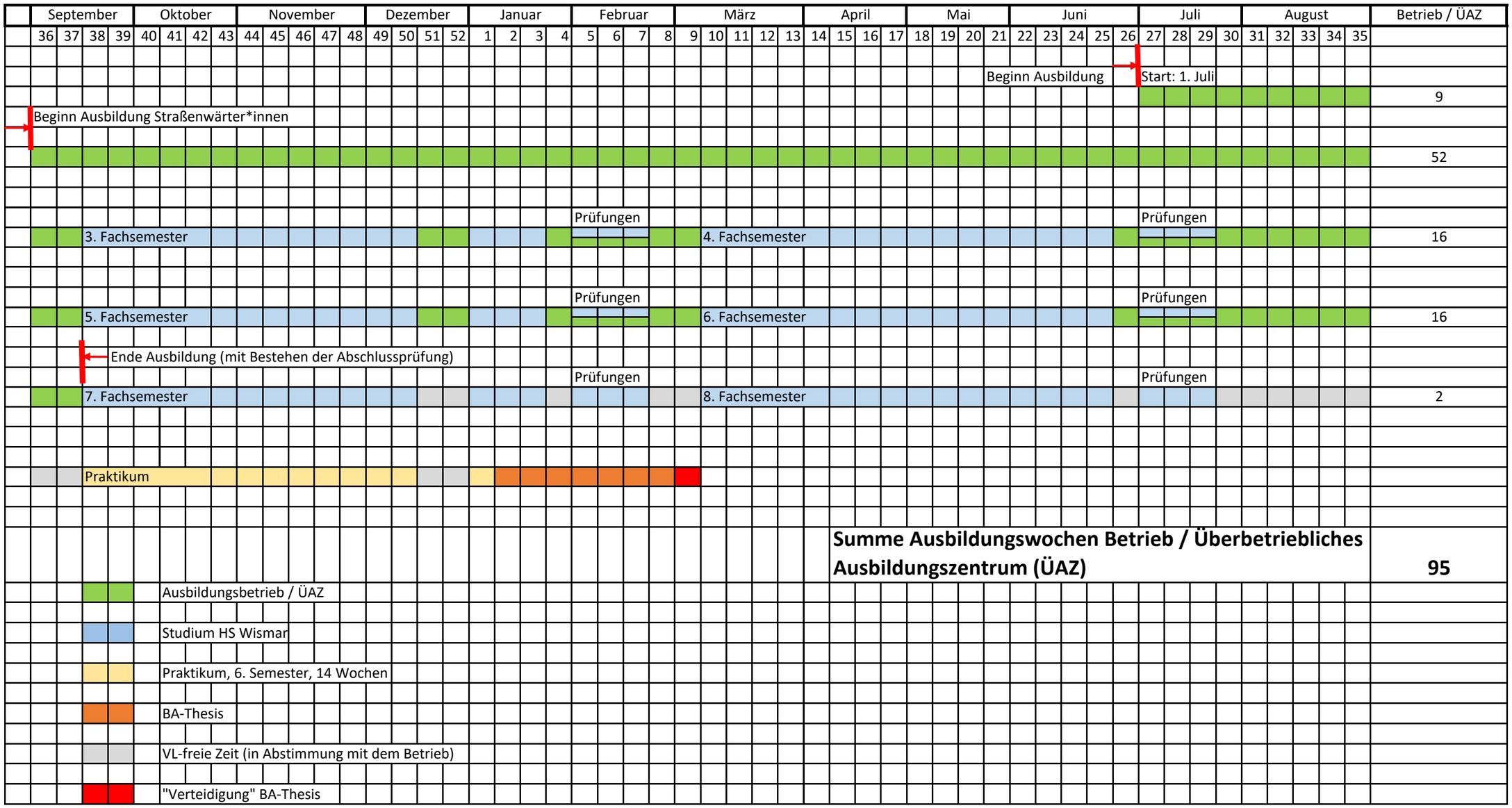
Bestimmung des Ausbildungszeitraums im Betrieb / im Überbetrieblichen Ausbildungszentrum (ÜAZ)
zur Änderung der Prüfungs- und Studienordnung (PSO) im Bereich Bauingenieurwesen (BIW)